

Igreja de Nossa Senhora do Rosário de Fátima, São Paulo (SP)

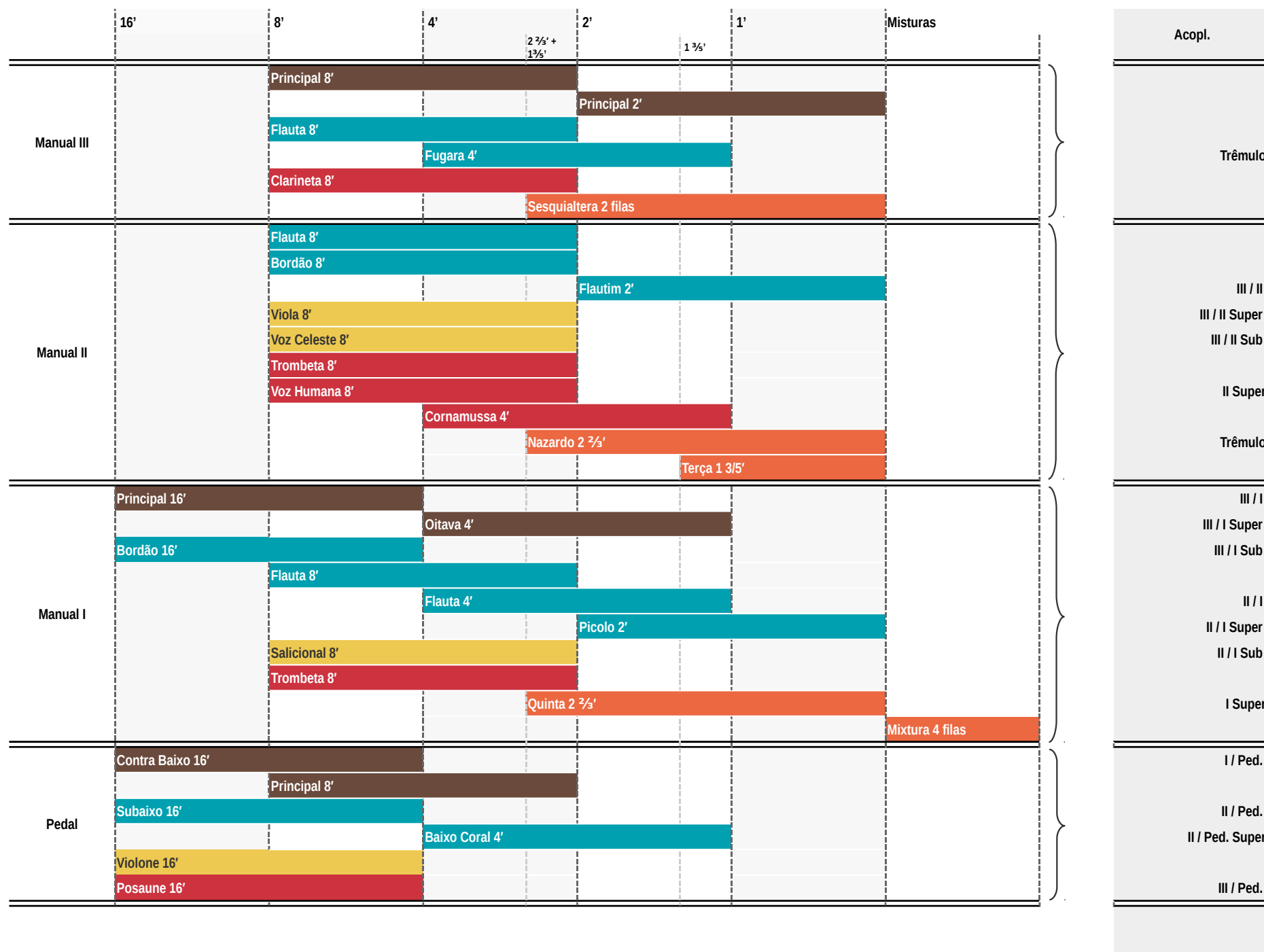

Legenda:



Fabricação: Gebrüder Späth, Alemanha, 1908

Reformas/restaurações:

- 1956, Reiner Michels: instalação na Igreja N. Senhora de Fátima; instalação do console Walcker
- 2006, Família Artesã Rigatto e Filhos: restauro e ampliação

Características (2002):

- 3 manuais e pedaleira
- 32 registros
- Tração elétrica